手話通訳付

2021年度札幌市聴覚障がい者社会生活教室

初心者向け

Zoomの使い方を楽しく学ぼう

Zoom（ズーム）とは、何？と思う人はいませんか？

パソコン、タブレット、スマホの端末の
簡単な操作方法を覚えて、ミーティングや
会議などで活用ができます。
皆さん、ぜひ参加してみてください♪

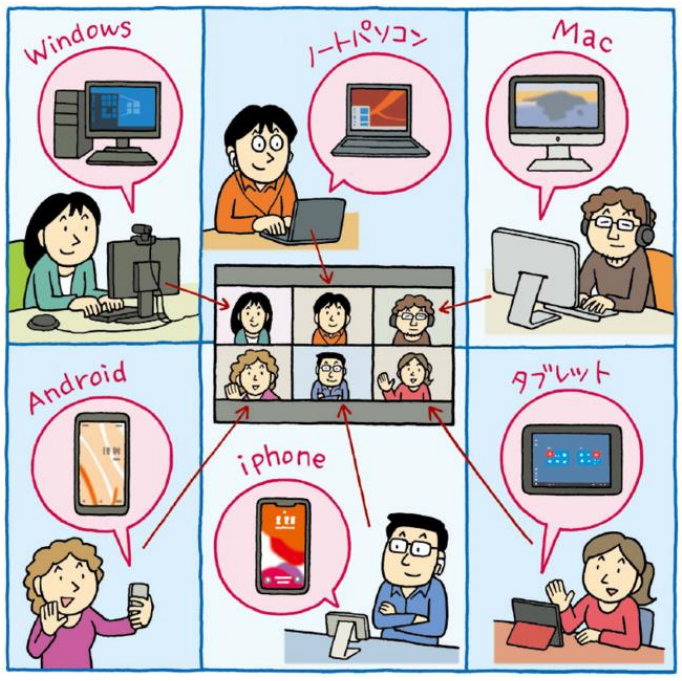

講師：宮本 眞知子（みやもと まちこ） 氏
（オンライン手話教室 講師）

日時：2021年11月21日（日）
10:00～12:00

会場：札幌市視聴覚障がい者情報センター
2F 大会議室（札幌市中央区大通西19丁目）

参加者：聴覚に障がいをお持ちの方
（＊参加無料・申し込み不要）
＊中止になる場合がありますので当協会のホームページを確認ください

お問い合わせ先：公益社団法人 札幌聴覚障害者協会

札幌市中央区大通西19丁目1-358　札幌市視聴覚障がい者情報センター2F
ＦＡＸ011-642-8377　　ＴＥＬ011-642-8010

「聴覚障がい者社会生活教室」は札幌市から委託を受けて、札幌聴覚障害者協会が開催しています。聴覚障がい者を対象に社会生活に必要な知識の習得や情報交換を目的とし、手話通訳や要約筆記の情報保障がされている各種研修会となっております。